Дайджест №5, Ноябрь 2021

В Павильоне России выставки «ЭКСПО-2020» открылось кафе Фиксиков

«Фикси-кафе» создано специально для всемирной выставки. Интерьер «соответствует стилистике проекта и оформлен неоновыми вывесками с героями. Посетители могут вкусно поесть и посмотреть мультфильмы.

Впервые официальными маскотами Павильона России выбраны персонажи уже существующего анимационного бренда: ими стали фиксики – как эксперты в области научно-технических знаний. Симка и Нолик приветствуют гостей и знакомят с экспозицией на digital-поверхностях в качестве экранных помощников. В официальном мобильном приложении Павильона России UExpo 2020 Russia с помощью технологии дополненной реальности посетители смогут сфотографироваться или снять короткое видео с персонажами популярного анимационного сериала.

Российский павильон посетило более **1 млн** человек.

ГК «Рики» и Youku Kids (Alibaba Group) произведут три сезона сериала «Тима и Тома»

К выпуску запланировано 52 пятиминутных эпизода в формате 3D/2D к июлю 2023 года. Это первый анимационный проект для дошкольников в портфеле Alibaba Group, который создаётся совместно с российской компанией.

Подробнее...

Gulliver Group стал стратегическим партнёром по игрушкам мультсериала «ДиноСити»

Линейка игрушек будет насчитывать более 50 SKU, в числе которых коллекционные фигурки, игровые наборы, плюш, наборы для творчества, музыкальные игрушки и др. Продукция ТМ «ДиноСити» поступит в онлайн- и офлайн-продажи осенью 2022 года.

Подробнее...

Вышел первый тизер-трейлер нового полнометражного фильма «ФИННИК»

24 марта 2022 года компания Sony Pictures и группа компаний «Рики» выпустят в широкий российский прокат анимационный полнометражный фильм «Финник».

Подробнее...

Прошла российская премьера проекта «ДиноСити»

Комедийный мультсериал для детей от 4 до 8 лет в формате 2D вышел на телеканале «Карусель» и мультимедийном сервисе Okko. Мировой релиз состоялся год назад на итальянском телеканале DeA Junior, далее сериал транслировался в Великобритании и Ирландии.

Подробнее...

Новый сезон «Малышариков» вышел на телеканале «Карусель»

В сериале появились новые персонажи – любознательная девочка Тигруня и воспитатель, роль которой играет популярная российская певица Мариам Мерабова. В новых сериях Малышарики идут в детский сад, где учатся самостоятельности.

Подробнее...

Нюша стала Моднюшей – в новой специальной серии для девочек

На Кинопоиске и телеканале «Карусель» вышел специальный 3D-эпизод сериала «Смешарики», где показана альтернативная версия жизни главной девочки проекта – Нюши – и её подружек. В планах создателей – выпустить новый спин-офф проект под названием «Моднюша».

Подробнее...

Вышло продолжение анимационного сериала «Смешарики»

В новых сериях Смешарики изобретут новый язык, изучат ряд церемоний, Лосяш вновь пойдет в школу, а Бараш по-прежнему будет искать смысл жизни. Сериал выходит на телеканале «Карусель» и в онлайн-кинотеатре

Кинопоиск.
Подробнее...

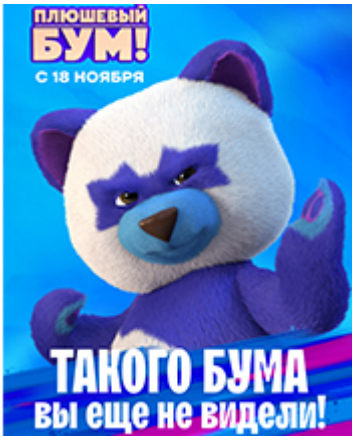

Новый полнометражный мультфильм «Плюшевый Бум!» вышел в кино

Шестой полнометражный фильм и первый за пределами популярных франшиз «Смешариков» и «Фиксиков» от ГК «Рики» вышел в широкий российский прокат. Картина запомнится не только маленьким зрителям, но и взрослым, напомнив о самых прекрасных моментах из детства.
Подробнее...

«Додо Пицца» выпустила детский набор игрушек с Фиксиками

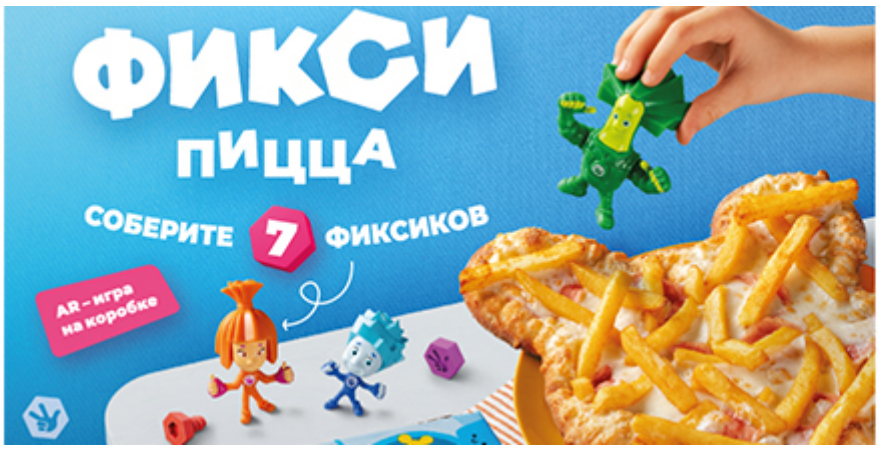

ДОДО ПИЦЦА

ФИКСИКИ

«Додо Пицца» запустила коллекцию игрушек с героями популярного анимационного сериала «Фиксики». В промонаборе – пицца в уникальной коробке с AR-маской, одна из 7 игрушек и стикеры с персонажами. Акция продлится до 31 марта 2021 г.
Подробнее...

Настоящий плюшевый Бум эксклюзивно на Wildberries

Wildberries и ГК «Рики» заключили соглашение на эксклюзивную реализацию плюшевого мишки Бума, персонажа одноименного фильма. Изготовитель – фабрика мягких игрушек «Играмир», более 7 лет производящая яркие и красочные игрушки из экологически безопасных материалов.
Подробнее...

На Яндекс.Музыке выходит утреннее шоу с Малышариками

Каждый выпуск аудиошоу «Утро с Малышариками» длится до 12 минут: этого времени хватает, чтобы разбудить ребенка, начать собираться в садик или на прогулку, и при этом узнать что-то интересное. Подкасты озвучивает «мама» Малышариков – актриса Анна Геллер.
Подробнее...

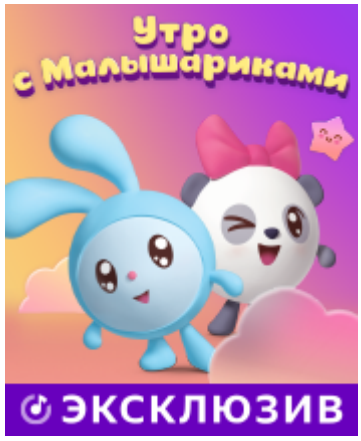

Аня Pokrov снялась в клипе «Танцуй», где предстала в образах спешал-серии «Моднюша»

Популярная российская TikTok-блогер, звезда Dream Team House, исполнила оригинальный саундтрек «Танцуй», а также снялась в клипе для спецсерии. За сутки ролик собрал более 1 млн просмотров.
Подробнее...

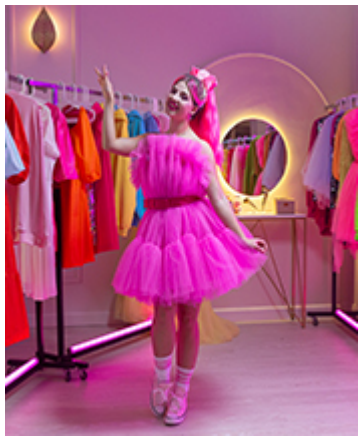

Солист группы «Руки Вверх!» снялся в клипе к фильму «Плюшевый Бум!»

Сергей Жуков и его сын Энджел стали главными героями клипа на песню «Бум-Бум!», которая вошла в оригинальный саундтрек полнометражного анимационного фильма «Плюшевый Бум!».
Подробнее ...

ЦОДД и «Смешарики» запустили совместный проект

ЦОДД и «Смешарики» запустили совместный сайт, где дети изучают ПДД. Вблизи школ курсирует детский «паркон» с предупреждающими надписями, а в школах размещены информационные плакаты со Смешариками.
Подробнее ...

Share Tweet Forward

ПОДАРКИ ПАРТНЕРАМ

Постоянная рубрика с акциями, скидками и бонусами для Вас

СМЕШАРИКИ x SASONKO

СКИДКА 10%
промокод RIKIFRIENDS

RIKI СМЕШАРИКИ

в магазине riki.store

СКИДКА 10% НА МЕРЧ
промокод СМЕШАРИКИ18ЛЕТ